

RELATÓRIO DINÂMICO - FUNDO FINANCEIRO MUNICIPAL DE TEIXEIRA SOARES

COMPOSIÇÃO DA CARTEIRA	CNPJ	R\$	%
BB FLUXO FIC RENDA FIXA PREVIDENCIÁRIO	13.077.415/0001-05	R\$ 158.282,29	1,61%
BB IDKA 2 TÍTULOS PÚBLICOS FI RENDA FIXA PREVIDENCIÁRIO	13.322.205/0001-35	R\$ 1.249.053,19	12,68%
BB IMA-B TÍTULOS PÚBLICOS FI RENDA FIXA PREVIDENCIÁRIO	07.442.078/0001-05	R\$ 385.904,33	3,92%
BB IRF-M 1 TÍTULOS PÚBLICOS FIC RENDA FIXA PREVIDENCIÁRIO	11.328.882/0001-35	R\$ 1.822.404,30	18,50%
BB PERFIL FIC RENDA FIXA REFERENCIADO DI PREVIDENCIÁRIO LP	13.077.418/0001-49	R\$ 539.726,28	5,48%
BB TÍTULOS PÚBLICOS IPCA I FI RENDA FIXA PREVIDENCIÁRIO	19.303.793/0001-46	R\$ 450.966,87	4,58%
BB TÍTULOS PÚBLICOS IPCA II FI RENDA FIXA PREVIDENCIÁRIO	19.303.794/0001-90	R\$ 216.810,04	2,20%
BB TÍTULOS PÚBLICOS IPCA IV FI RENDA FIXA PREVIDENCIÁRIO	19.515.015/0001-10	R\$ 429.639,77	4,36%
BB TÍTULOS PÚBLICOS IX FI RENDA FIXA PREVIDENCIÁRIO	20.734.937/0001-06	R\$ 78.793,33	0,80%
BB TÍTULOS PÚBLICOS VII FI RENDA FIXA PREVIDENCIÁRIO	19.523.305/0001-06	R\$ 112.899,78	1,15%
BB TÍTULOS PÚBLICOS XI FI RENDA FIXA PREVIDENCIÁRIO	24.117.278/0001-01	R\$ 363.880,66	3,69%
BB TÍTULOS PÚBLICOS XII FI RENDA FIXA PREVIDENCIÁRIO	25.069.955/0001-26	R\$ 334.578,55	3,40%
CAIXA BRASIL 2018 II TÍTULOS PÚBLICOS FI RENDA FIXA	19.768.733/0001-07	R\$ 0,00	0,00%
CAIXA BRASIL 2030 III TÍTULOS PÚBLICOS FI RENDA FIXA	20.139.534/0001-00	R\$ 834.187,80	8,47%
CAIXA BRASIL IDKA IPCA 2A TÍTULOS PÚBLICOS FI RENDA FIXA LP	14.386.926/0001-71	R\$ 925.619,84	9,40%
SICREDI TAXA SELIC FIC RENDA FIXA LP	07.277.931/0001-80	R\$ 1.026.954,58	10,42%
CAIXA BRASIL GESTÃO ESTRATÉGICA FIC RENDA FIXA	23.215.097/0001-55	R\$ 207.156,32	2,10%
CAIXA BRASIL IRF-M 1 TÍTULOS PÚBLICOS FI RENDA FIXA	10.740.670/0001-06	R\$ 715.336,44	7,26%
		Total: R\$ 9.852.194,38	100,00%

COMPETÊNCIA	SALDO RPPS	RENDIMENTOS DO ANO	RENTABILIDADE MÊS	RENTABILIDADE ACUMULADA	META ATUARIAL ACUMULADA
11/2018	R\$ 9.852.194,38	R\$ 713.682,50	0,42%	7,93%	9,27%

Percentual por Instituições Financeiras

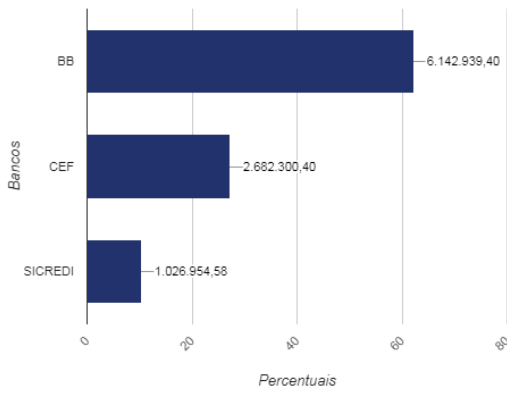

Percentual por Benchmark

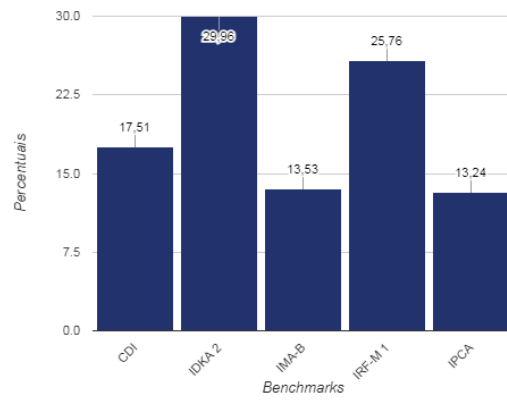

Evolução Patrimonial em R\$

