

RELATÓRIO DINÂMICO - FUNDO FINANCEIRO MUNICIPAL DE TEIXEIRA SOARES

COMPOSIÇÃO DA CARTEIRA	CNPJ	R\$	%
BB FLUXO FIC RENDA FIXA PREVIDENCIÁRIO	13.077.415/0001-05	R\$ 162.323,91	1,40%
BB IDKA 2 TÍTULOS PÚBLICOS FI RENDA FIXA PREVIDENCIÁRIO	13.322.205/0001-35	R\$ 1.985.249,72	17,16%
BB IMA-B TÍTULOS PÚBLICOS FI RENDA FIXA PREVIDENCIÁRIO	07.442.078/0001-05	R\$ 434.957,91	3,76%
BB IRF-M 1 TÍTULOS PÚBLICOS FIC RENDA FIXA PREVIDENCIÁRIO	11.328.882/0001-35	R\$ 1.677.662,31	14,50%
BB PERFIL FIC RENDA FIXA REFERENCIADO DI PREVIDENCIÁRIO LP	13.077.418/0001-49	R\$ 236.625,01	2,05%
BB TÍTULOS PÚBLICOS IPCA I FI RENDA FIXA PREVIDENCIÁRIO	19.303.793/0001-46	R\$ 474.786,73	4,10%
BB TÍTULOS PÚBLICOS IPCA II FI RENDA FIXA PREVIDENCIÁRIO	19.303.794/0001-90	R\$ 220.773,08	1,91%
BB TÍTULOS PÚBLICOS IPCA IV FI RENDA FIXA PREVIDENCIÁRIO	19.515.015/0001-10	R\$ 450.311,50	3,89%
BB TÍTULOS PÚBLICOS IX FI RENDA FIXA PREVIDENCIÁRIO	20.734.937/0001-06	R\$ 81.127,40	0,70%
BB TÍTULOS PÚBLICOS VII FI RENDA FIXA PREVIDENCIÁRIO	19.523.305/0001-06	R\$ 116.195,97	1,00%
BB TÍTULOS PÚBLICOS XI FI RENDA FIXA PREVIDENCIÁRIO	24.117.278/0001-01	R\$ 383.103,15	3,31%
BB TÍTULOS PÚBLICOS XII FI RENDA FIXA PREVIDENCIÁRIO	25.069.955/0001-26	R\$ 344.486,37	2,98%
CAIXA BRASIL 2030 III TÍTULOS PÚBLICOS FI RENDA FIXA	20.139.534/0001-00	R\$ 926.259,60	8,01%
CAIXA BRASIL GESTÃO ESTRATÉGICA FIC RENDA FIXA	23.215.097/0001-55	R\$ 466.956,79	4,04%
CAIXA BRASIL IDKA IPCA 2A TÍTULOS PÚBLICOS FI RENDA FIXA LP	14.386.926/0001-71	R\$ 980.356,50	8,47%
CAIXA BRASIL IRF-M 1 TÍTULOS PÚBLICOS FI RENDA FIXA	10.740.670/0001-06	R\$ 738.220,89	6,38%
SICREDI TAXA SELIC FIC RENDA FIXA LP	07.277.931/0001-80	R\$ 1.137.362,68	9,83%
BRANCO INSTITUCIONAL IMA-B TÍTULOS PÚBLICOS FIC RENDA FIXA	10.986.880/0001-70	R\$ 336.830,50	2,91%
BRANCO IRF-M 1 TÍTULOS PÚBLICOS FI RENDA FIXA	11.484.558/0001-06	R\$ 415.311,29	3,59%
		Total: R\$ 11.568.901,33	100,00%

COMPETÊNCIA	SALDO RPPS	RENDIMENTOS DO ANO	RENTABILIDADE MÊS	RENTABILIDADE ACUMULADA	META ATUARIAL ACUMULADA
05/2019	R\$ 11.568.901,33	R\$ 525.107,15	1,35%	4,89%	4,73%

Percentual por Instituições Financeiras

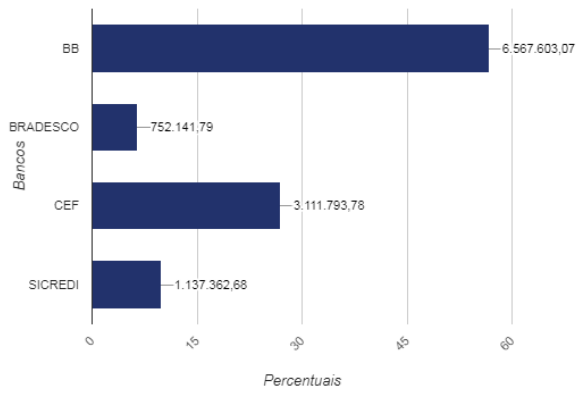

Percentual por Benchmark

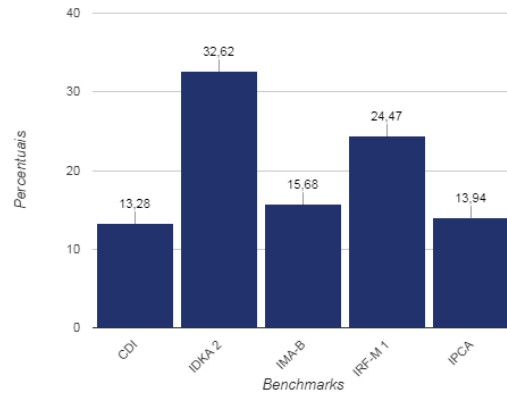

Evolução Patrimonial em R\$

